

Partida	Item 220002		
	Gastos Menores		
Capítulo	Item	Nº	Glosa
Orden de Compra Nº			
Libro de Recepción fol. Nº			
Comprobante Nº	0	Fecha	
Conforma		Contador	
VºBº		Director	

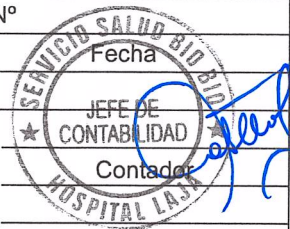

MINISTERIO DE SALUD PUBLICA



BOLETA Nº 101930

\$ 1990.-

**COMPROBANTE DE CAJA
GASTOS MENORES**

05 de Octubre de 2021

Recibí de la Caja de HFC Laja

La suma de mil novecientos noventa pesos (\$ 1.990) por compra de ovillo cotano de 20 metros según folio Nº 22010, adjudicado por Srte. Camila Arriagada psiquiatra Hospital de Laja, insumos conmemoración día Mundial Salud Dental

Francisco Balboa Rivera
Francisco Balboa Rivera
Rut: 19.266.922-7
Unidad de Abastecimiento
Hospital de Laja

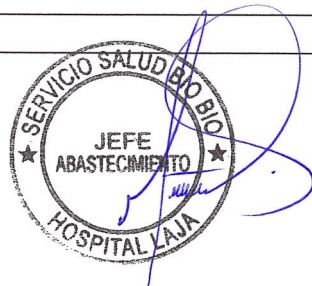

[Signature]
Firma del Interesado

52

LIBRERIA DON LAPIZ

COMERCIAL DON LAPIZ SPA
VENTA AL POR MENOR DE ARTICULOS
DE PAPELERIA Y
ESCRITORIO
CIUDAD : Los Angeles
DIRECCIÓN : RENGO 261 B

TELF. :

R.U.T. : 76904927-4
BOLETA ELECTRONICA
N° : 101938

FECHA DE EMISIÓN : 05/10/2021-11:53 a.m

CAN	DESCRIPCIÓN	PRECIO	TOTAL
1/	OVILLO DE CAÑAMO 20 METROS	1990	1990
SUB TOTAL		:	1672
TOTAL I.V.A.19%		:	318
TOTAL		:	1990
Ajuste según ley NR° 20.956			-0
TOTAL A PAGAR :			1990

-----DETALLE DE ABONO-----
RECIBIDO : 2000

VUELTO : 10
CAJERO(A): Escobar V Camila

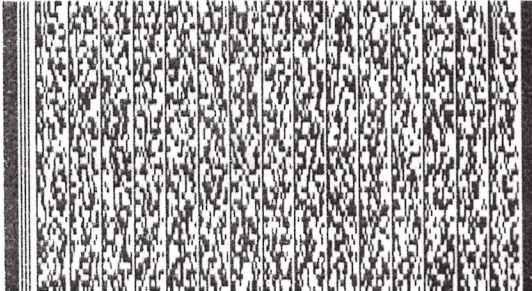

Timbre Electrónico del SII
RES N° 80 de 2014. Verifique documento
en www.tupunto.cl/
Documento Generado por tupunto

PTU
PUNTO

LIBRERIA DON LAPIZ

COMERCIAL DON LAPIZ SPA
VENTA AL POR MENOR DE ARTICULOS
DE PAPELERIA Y
ESCRITORIO
CIUDAD : Los Angeles
DIRECCIÓN : RENGO 261 B

TELF. :

R.U.T. : 76904927-4
BOLETA ELECTRONICA
N° : 101938

FECHA DE EMISIÓN : 05/10/2021-11:53 a.m

CAN	DESCRIPCIÓN	PRECIO	TOTAL
1/	OVILLO DE CAÑAMO 20 METROS	1990	1990
SUB TOTAL		:	1672
TOTAL I.V.A.19%		:	318
TOTAL		:	1990
Ajuste según ley NR° 20.956			-0
TOTAL A PAGAR :			1990

-----DETALLE DE ABONO-----
RECIBIDO : 2000

VUELTO : 10
CAJERO(A): Escobar V Camila

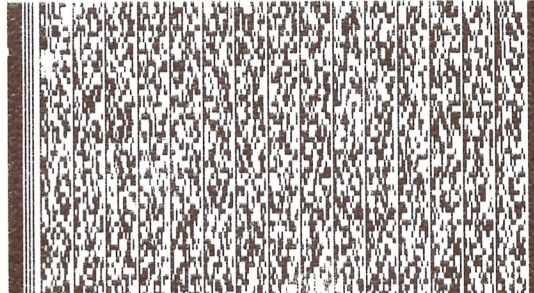

Timbre Electrónico del SII
RES N° 80 de 2014. Verifique documento
en www.tupunto.cl/
Documento Generado por tupunto

PTU
PUNTO